



# ЕГЭ-2023



**Приказ Минобрнауки России от  
26.12.2013 N1400  
(ред. от 07.07.2015)**

**"Об утверждении Порядка проведения  
государственной итоговой аттестации  
по образовательным программам  
среднего общего образования"  
(Зарегистрировано в Минюсте России  
03.02.2014 N 31205)**

# Итоговое сочинение



**7 декабря 2022г.**

**Пересдача**

**февраль 2023г.**

**май 2023г.**

**Время написания-**

**3 часа 55 минут**

# Структура закрытого банка тем ИТОВОГО СОЧИНЕНИЯ

- **1. Духовно-нравственные ориентиры в жизни человека**
  - 1.1. Внутренний мир человека и его личностные качества
  - 1.2. Отношение человека к другому человеку (окружению), нравственные идеалы и выбор между добром и злом
  - 1.3. Познание человеком самого себя
  - 1.4. Свобода человека и ее ограничения
- **2. Семья, общество, Отечество в жизни человека**
  - 2.1. Семья, род; семейные ценности и традиции
  - 2.2. Человек и общество
  - 2.3. Родина, государство, гражданская позиция человека
- **3. Природа и культура в жизни человека**
  - 3.1. Природа и человек
  - 3.2. Наука и человек
  - 3.3. Искусство и человек

# Требования к сочинению

- 1.Объём итогового сочинения  
(не менее **250 !!!** слов)
- 2.Самостоятельность  
написания итогового сочинения



# Сочинение оценивается по пяти критериям

- **соответствие теме;**
- **аргументация, привлечение литературного материала;**
- **композиция;**
- **качество письменной речи;**
- **грамотность.**



# Возможные требования вуза

- 1) объем – от 350 слов
- 2) опора не только на литературный материал, но и на произведения других видов искусства или на исторические факты
- 3) оригинальность





**К прохождению ГИА  
допускаются учащиеся, не  
имеющие академической  
задолженности по всем  
предметам**

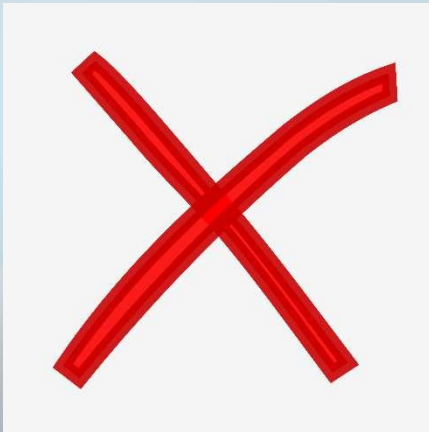



# Итоговые отметки в аттестат



| 1 пол.<br>10 кл. | 2 пол.<br>10 кл. | Год      |
|------------------|------------------|----------|
| <b>3</b>         | <b>3</b>         | <b>3</b> |

# Итоговые отметки в аттестат



| 1 пол.<br>10 кл. | 2 пол.<br>10 кл. | Год      |  | 1 пол.<br>11 кл. | 2 пол.<br>11 кл. | Год      |
|------------------|------------------|----------|--|------------------|------------------|----------|
| <b>3</b>         | <b>3</b>         | <b>3</b> |  | <b>3</b>         | <b>4</b>         | <b>4</b> |

# Итоговые отметки в аттестат



| 1 пол.<br>10 кл. | 2 пол.<br>10 кл. | Год      |  | 1 пол.<br>11 кл. | 2 пол.<br>11 кл. | Год      | Итого     |
|------------------|------------------|----------|--|------------------|------------------|----------|-----------|
| <b>3</b>         | <b>3</b>         | <b>3</b> |  | <b>3</b>         | <b>4</b>         | <b>4</b> | <b>20</b> |

# Итоговые отметки в аттестат



| 1 пол.<br>10 кл. | 2 пол.<br>10 кл. | Год      |  | 1 пол.<br>11 кл. | 2 пол.<br>11 кл. | Год      | Итого     | Средний<br>балл |
|------------------|------------------|----------|--|------------------|------------------|----------|-----------|-----------------|
| <b>3</b>         | <b>3</b>         | <b>3</b> |  | <b>3</b>         | <b>4</b>         | <b>4</b> | <b>20</b> | <b>3,3</b>      |

# Итоговые отметки в аттестат



| 1 пол.<br>10 кл. | 2 пол.<br>10 кл. | Год      |  | 1 пол.<br>11 кл. | 2 пол.<br>11 кл. | Год      | Итого     | Средний<br>балл | Отметка<br>в<br>аттеста<br>т |
|------------------|------------------|----------|--|------------------|------------------|----------|-----------|-----------------|------------------------------|
| <b>3</b>         | <b>3</b>         | <b>3</b> |  | <b>3</b>         | <b>4</b>         | <b>4</b> | <b>20</b> | <b>3,3</b>      | <b>3</b>                     |

# Итоговые отметки в аттестат



| 1 пол.<br>10 кл. | 2 пол.<br>10 кл. | Год      |  | 1 пол.<br>11 кл. | 2 пол.<br>11 кл. | Год      | Итого     | Средний<br>балл | Отметка<br>в<br>аттеста<br>т |
|------------------|------------------|----------|--|------------------|------------------|----------|-----------|-----------------|------------------------------|
| <b>3</b>         | <b>3</b>         | <b>3</b> |  | <b>4</b>         | <b>4</b>         | <b>4</b> | <b>21</b> | <b>3,5</b>      | <b>4</b>                     |



**Минимальное количество баллов,  
подтверждающее освоение образовательной  
программы среднего общего образования**

| <b>Предмет</b>              | <b>Количество баллов</b>                 |
|-----------------------------|--|
| <b>Русский язык</b>         | <b>24</b>                                |
| <b>Математика (профиль)</b> | <b>27</b>                                |
| <b>Математика (база)</b>    | <b>3 балла по пятибалльной<br/>шкале</b> |



**Математика +  
русский язык =**







**Минимальное количество баллов, необходимое  
для поступления на обучение в вуз**

| <b>Предмет</b>          | <b>Количество баллов</b> |
|-------------------------|--------------------------|
| Русский язык            | 36                       |
| Математика (профиль)    | 27                       |
| Физика, химия, биология | 36                       |
| Информатика             | 40                       |
| История, литература     | 32                       |
| География               | 37                       |
| Иностранный язык        | 22                       |
| Обществознание          | 42                       |

| Предмет              | Проходной балл Минобрнауки |
|----------------------|----------------------------|
| Русский язык         | 40                         |
| Математика (профиль) | 39                         |
| Обществознание       | 45                         |
| Химия                | 39                         |
| География            | 40                         |
| Биология             | 39                         |
| Иностранные языки    | 30                         |
| Китайский язык       | 30                         |
| Литература           | 40                         |
| История              | 35                         |
| Физика               | 39                         |
| Информатика          | 44                         |



| <b>Предмет</b>      | <b>Минимальный балл для аттестата</b> | <b>Результат выпускника</b> | <b>Пересдача</b> |
|---------------------|---------------------------------------|-----------------------------|------------------|
| <b>Русский язык</b> | <b>24 балла</b>                       | <b>23 балла</b>             | <b>+</b>         |

| <b>Предмет</b>      | <b>Минимальный балл для аттестата</b> | <b>Результат выпускника</b> | <b>Пересдача</b> |
|---------------------|---------------------------------------|-----------------------------|------------------|
| <b>Русский язык</b> | <b>24 балла</b>                       | <b>23 балла</b>             | <b>+</b>         |

| <b>Предмет</b>      | <b>Минимальный балл для аттестата</b> | <b>Результат выпускника</b> | <b>Пересдача</b> |
|---------------------|---------------------------------------|-----------------------------|------------------|
| <b>Русский язык</b> | <b>24 балла</b>                       | <b>24 балла</b>             | <b>—</b>         |

| Предмет      | Минимальный балл для аттестата | Результат выпускника | Пересдача |
|--------------|--------------------------------|----------------------|-----------|
| Русский язык | 24 балла                       | 23 балла             | +         |

| Предмет      | Минимальный балл для аттестата | Результат выпускника | Пересдача | Минимальный балл для вуза | Прием в вуз |
|--------------|--------------------------------|----------------------|-----------|---------------------------|-------------|
| Русский язык | 24 балла                       | 24 балла             | —         | 36                        | -           |



**До 01 октября 2022г. вузы  
публикуют перечень  
предметов вступительных  
испытаний.**

**01 февраля 2022г. - последний  
день внесения изменений в  
перечень предметов**

# Расписание ЕГЭ 2023

|                |   |
|----------------|---|
| <b>26 мая</b>  | <b>география, литература, химия</b>             |
| <b>29 мая</b>  | <b>русский язык</b>                             |
| <b>01 июня</b> | <b>математика Б, П</b>                          |
| <b>5 июня</b>  | <b>история, физика</b>                          |
| <b>8 июня</b>  | <b>обществознание</b>                           |
| <b>13 июня</b> | <b>иностраннные языки (письм),<br/>биология</b> |
| <b>16 июня</b> | <b>иностраннные языки (устн)</b>                |
| <b>17 июня</b> | <b>иностраннные языки (устн)</b>                |
| <b>19 июня</b> | <b>информатика и ИКТ (К-ЕГЭ)</b>                |
| <b>20 июня</b> | <b>информатика и ИКТ (К-ЕГЭ)</b>                |

# Резервные дни 2023 года



|                |   |
|----------------|---|
| <b>22 июня</b> | <b>русский язык</b>   |
| <b>23 июня</b> | <b>география, литература,<br/>иностранные языки (раздел<br/>«Говорение»);</b> |
| <b>26 июня</b> | <b>математика (пр)</b>  |
| <b>27 июня</b> | <b>иностраный язык (без части<br/>говорение) биология, информатика</b>        |
| <b>28 июня</b> | <b>обществознание, химия</b>  |
| <b>29 июня</b> | <b>история, физика</b>  |
| <b>01 июля</b> | <b>по всем предметам</b>  |



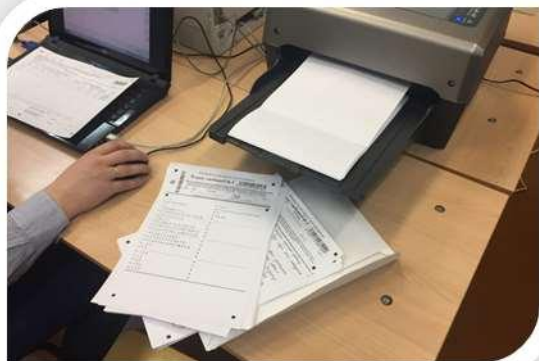



**Лица, допустившие нарушение  
устанавливаемого порядка  
проведения ГИА,**

**удаляются с экзамена!**

**Пересдача возможна**

**ТОЛЬКО через год!**

# Прием и рассмотрение апелляций



О нарушении  
установленного  
Порядка проведения  
экзамена

В день проведения экзамена по  
соответствующему предмету, не  
покидая ППЭ  
**(руководителю ППЭ)!!!!**

О несогласии с  
выставленными  
баллами

В течение двух рабочих дней  
после официального  
объявления результатов ГИА по  
соответствующему предмету  
**(директору школы)!!!!**

# Результаты ЕГЭ

[WWW.GOSUSLUGI.RU](http://WWW.GOSUSLUGI.RU)



# Как можно получить дополнительные баллы?

- **Итоговое сочинение**
- **Аттестат с отличием**
- **Диплом СПО с отличием**
- **Волонтерская деятельность**
- **Портфолио личных достижений**
- **Значок ГТО**



## Университет

Сочинение

ГТО

Медаль

СПО

Портфолио

Волонтерство



Российский государственный гуманитарный университет

1

2

4

4

3

1



Московский технический университет связи и информатики

0

2

10

10

10

2



Московский государственный институт культуры

0

2

5

5

0

1



Московский государственный лингвистический университет

0

2

10

10

2

2



Российский государственный университет физической культуры, спорта, молодежи и туризма

0

5

5

5

0

1

**Приказ Минобрнауки  
от 13 августа 2021 № 753  
«О внесении изменений в приказ Министерства  
науки и высшего образования  
Российской Федерации  
от 21 августа 2020 г. № 1076  
«Об утверждении Порядка приема на обучение  
по образовательным программам высшего  
образования – программам бакалавриата,  
программам специалитета, программам  
магистратуры»**